



**KEMENTERIAN KOORDINATOR  
BIDANG PEMBANGUNAN MANUSIA DAN KEBUDAYAAN  
REPUBLIK INDONESIA**

# **PENERAPAN INISIATIF STRATEGIS SPBE BIDANG PEMBANGUNAN MANUSIA DAN KEBUDAYAAN**

20 Maret 2023

# SINERGI PELAKSANAAN KSP PMK MELALUI SIKLUS PMK

## TARGET PMK PADA SETIAP FASE SIKLUS PMK



Peningkatan berbagi pakai data pembangunan manusia dan kebudayaan antar K/L di setiap fase SIKLUS PMK akan memberikan dampak pada percepatan dan ketepatan pembangunan manusia Indonesia

# SIKLUS PMK MITRA K/L KEMENKO PMK

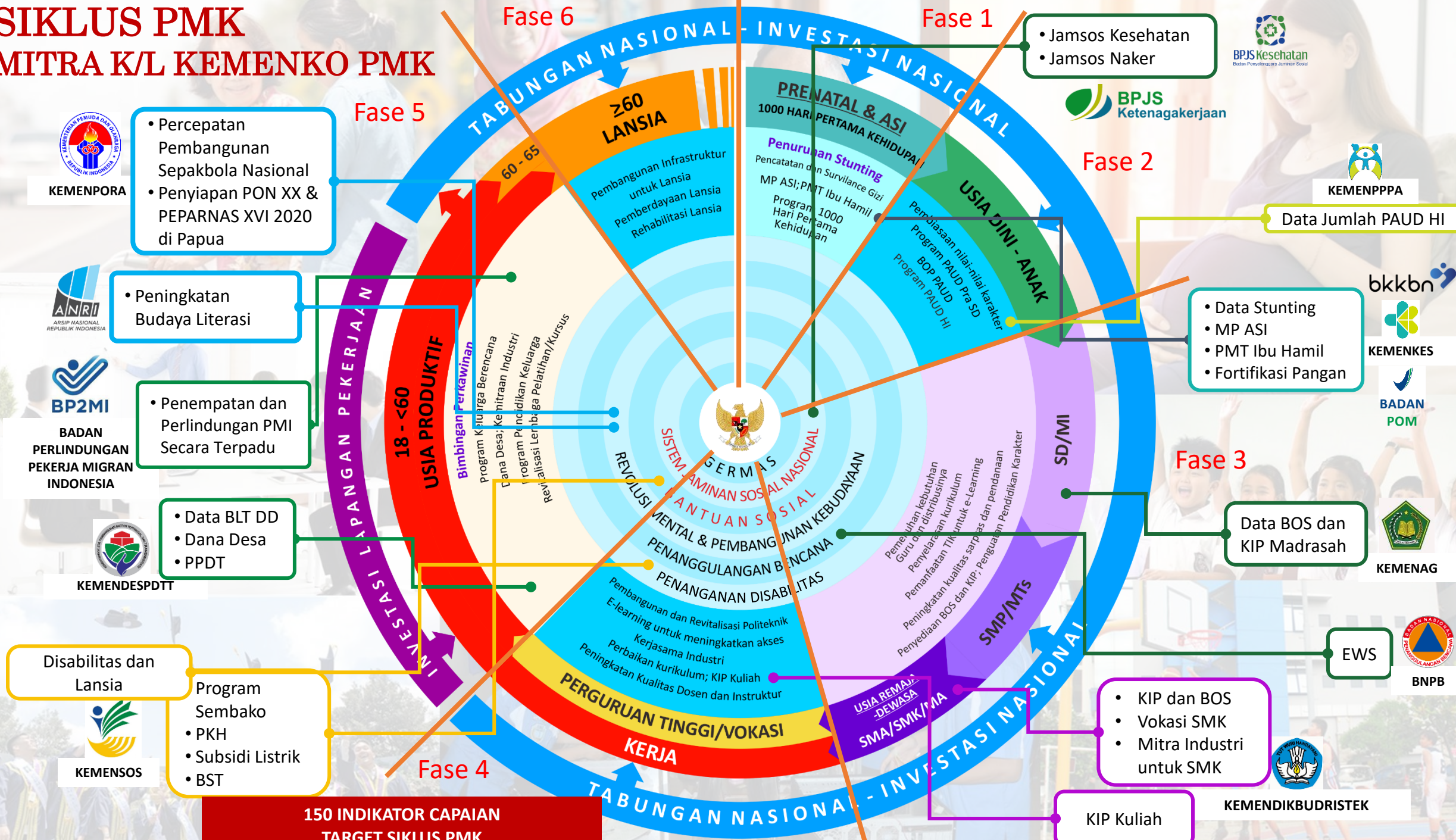

150 INDIKATOR CAPAIAN  
TARGET SIKLUS PMK

# INISIATIF STRATEGIS ARSITEKTUR SPBE NASIONAL BIDANG PMK

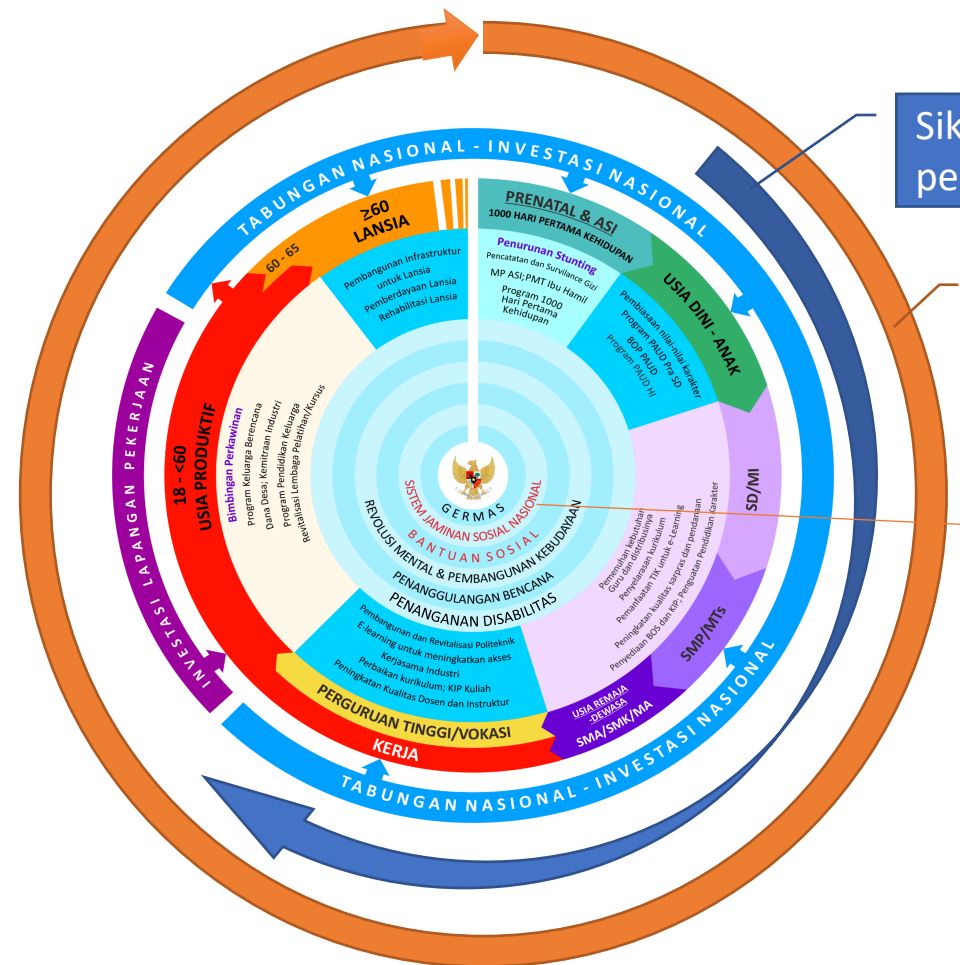

Siklus pendidikan

Siklus kesehatan

Siklus bansos

Inisiatif  
Strategis  
2024

Layanan Pendidikan Terintegrasi ↔ Layanan Pendidikan Agama Terintegrasi

Platform Digital SATUSEHAT ↔ Layanan Kesehatan Terintegrasi

Relasi Layanan ↔ bkkbn Tematik Program Nasional Penanganan Stunting

Relasi Layanan ↔ Layanan Penyelenggaraan Haji

**Bidang Prioritas untuk Integrasi:**

- Pendidikan
- Kesehatan
- Bantuan Sosial
- Layanan Haji
- Penanggulangan KE & Stunting



**Layanan Bantuan Sosial Terintegrasi**

Integrasi layanan bantuan sosial, menjadi layanan terpadu yang terhubung dengan berbagai sistem informasi terkait proses bisnis pengentasan kemiskinan.

# ARAHAN LAYANAN PENDIDIKAN TERINTEGRASI

## Arahan Kebijakan:

1. Kemendikbudristek sebagai koordinator untuk mengintegrasikan layanan pendidikan terintegrasi berbasis masyarakat (*citizen centric*);
2. Platform Digital Pendidikan *existing* dapat digunakan sebagai *core system* untuk layanan pendidikan terintegrasi; dan
3. Melakukan integrasi dengan K/L dan Pemerintah Daerah yang terlibat dalam pelaksanaan layanan pendidikan terintegrasi.



## Layanan Pendidikan Terintegrasi

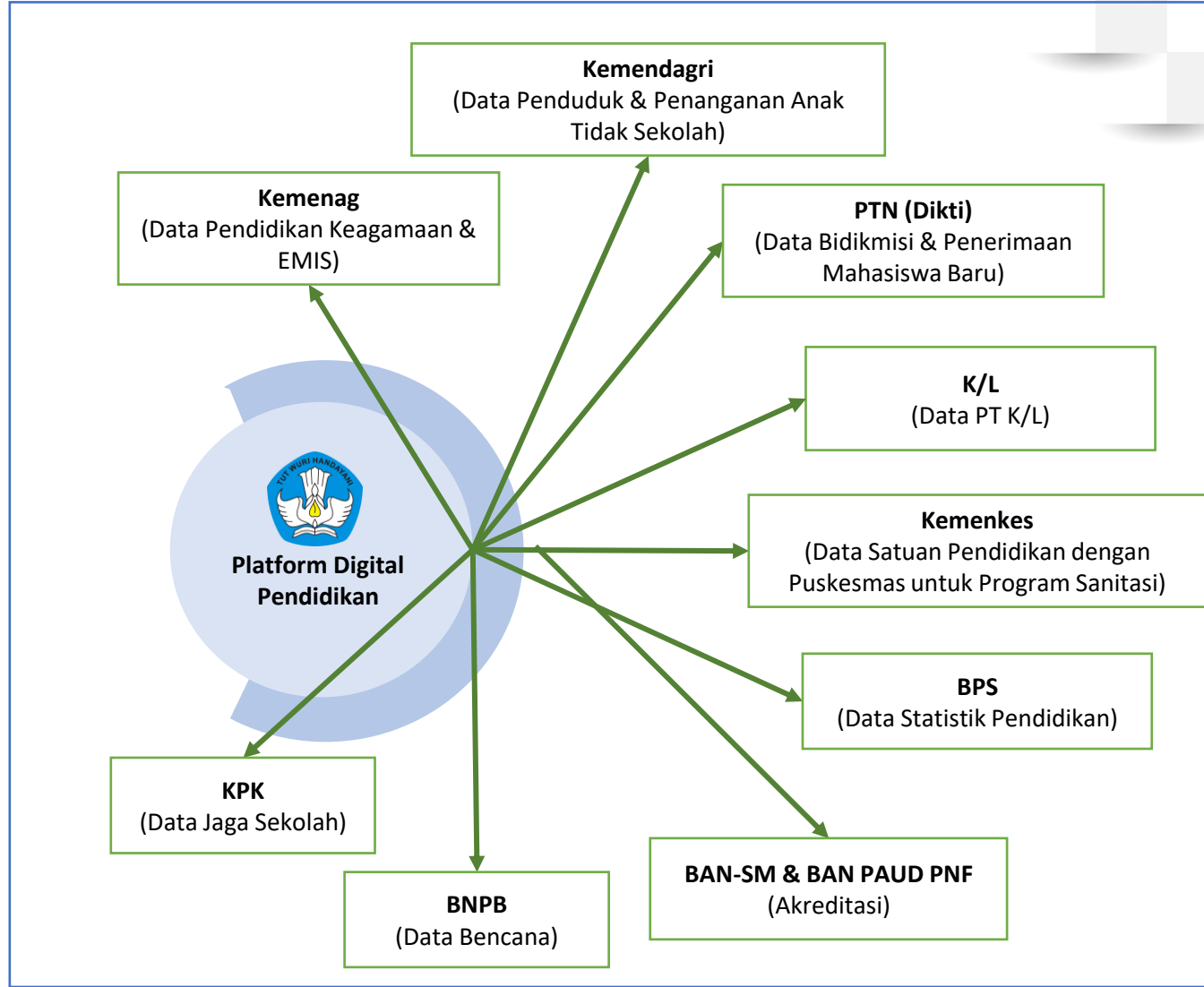

# ARAHAN LAYANAN KESEHATAN TERINTEGRASI

## Arahan Kebijakan:

1. Kemenkes sebagai koordinator untuk mengintegrasikan layanan kesehatan terintegrasi berbasis masyarakat (*citizen centric*) dengan K/L terkait sesuai dengan proses bisnis sistem kesehatan nasional;
2. Platform **Satu Sehat** *existing* dapat menjadi alternatif pilihan untuk dijadikan *core system* layanan kesehatan terintegrasi; dan
3. Melakukan integrasi dengan K/L dan Pemerintah Daerah yang terlibat dalam pelaksanaan layanan kesehatan terintegrasi.



## Layanan Kesehatan Terintegrasi

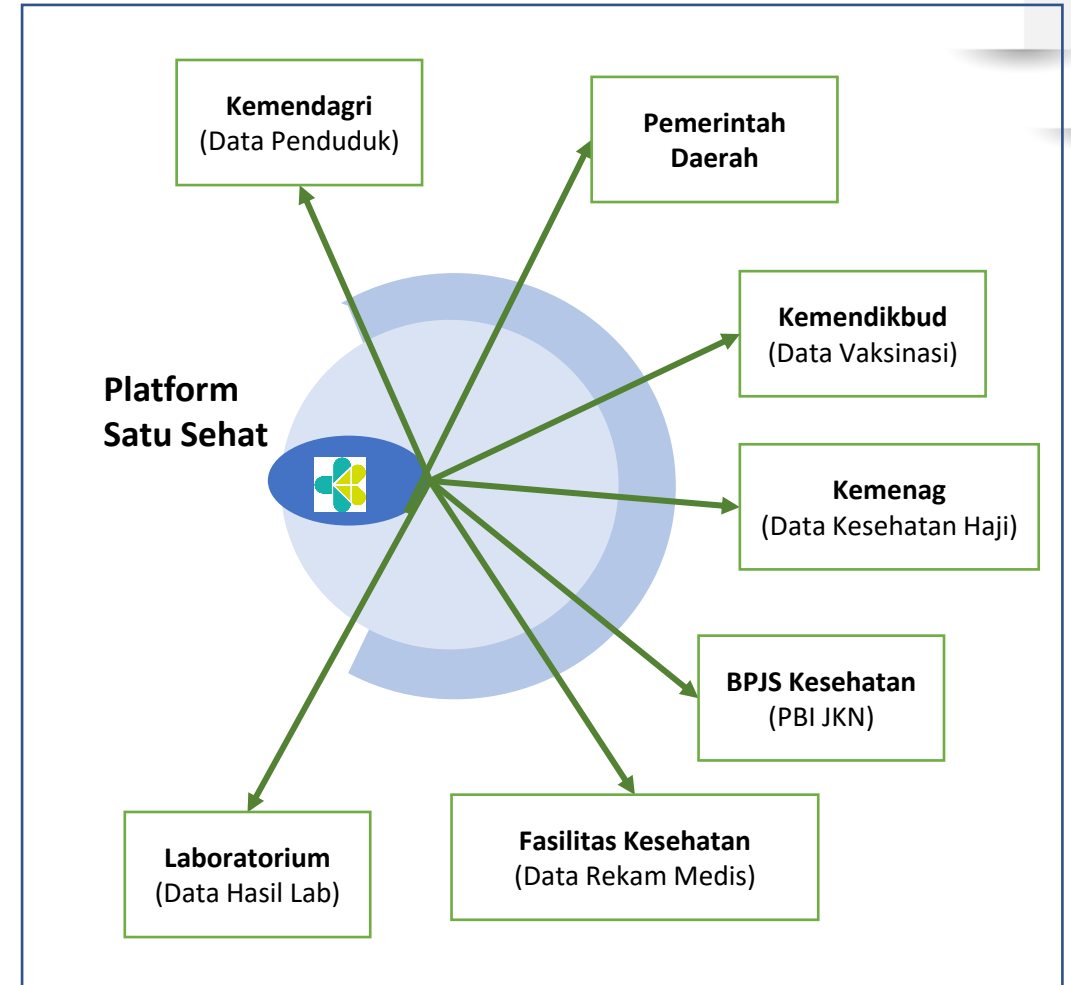

# ARAHAN PENERAPAN SPBE PADA PENANGANAN STUNTING

## Arahan Kebijakan:

1. Kemenkes melakukan piloting penanganan penurunan stunting melalui teknologi digital di 50 Kabupaten/Kota;
2. Platform **E-Simpat** dapat menjadi praktik baik dalam penerapan SPBE pada penanganan Stunting;
3. Integrasi dengan K/L dan Pemerintah Daerah yang terlibat dalam pelaksanaan Penanganan Stunting



## Penanganan Stunting

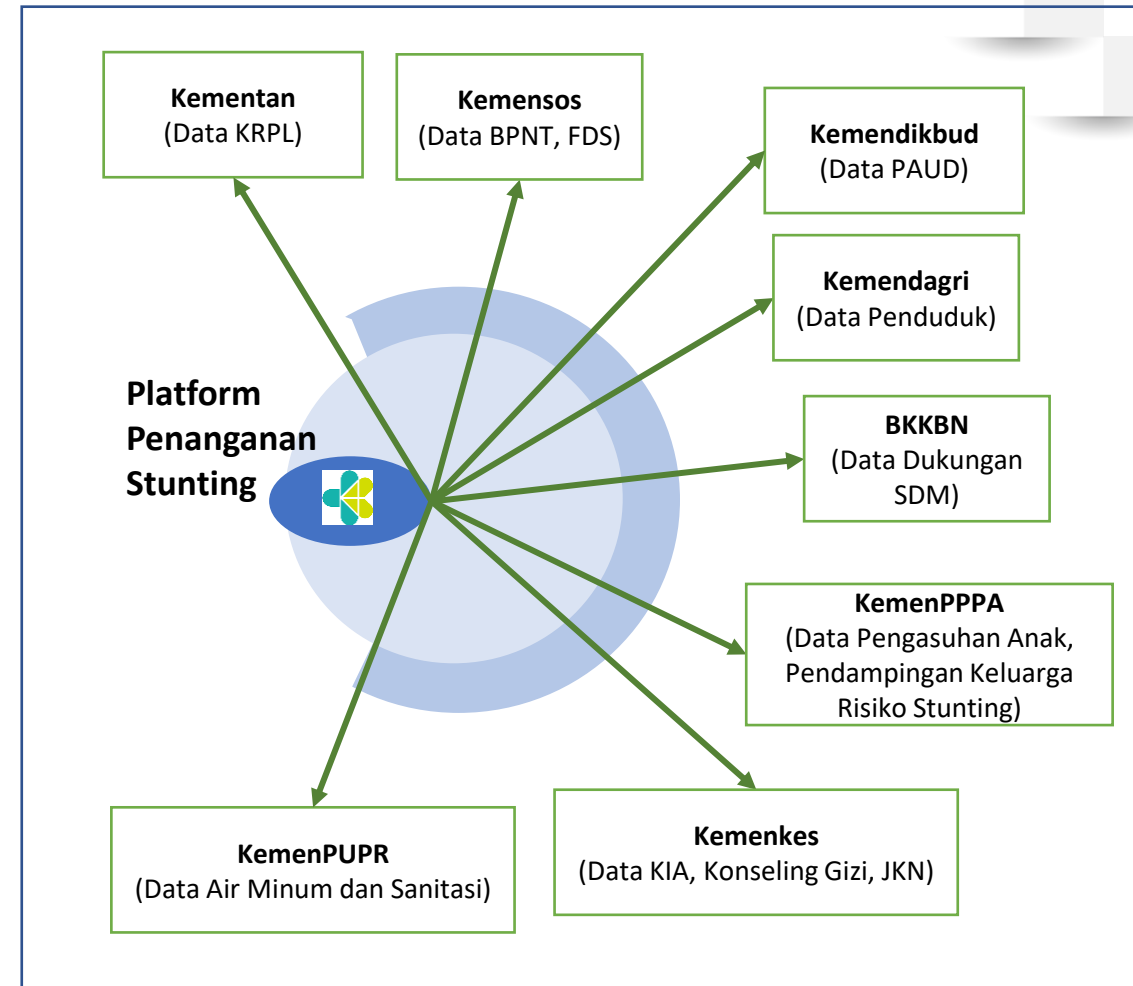

# ARAHAN LAYANAN BANTUAN SOSIAL TERINTEGRASI

## Arahan Kebijakan

1. Kemensos sebagai koordinator untuk mengintegrasikan layanan bantuan sosial terintegrasi berbasis masyarakat (*citizen centric*);
2. Implementasi sistem data terpadu menuju satu data sasaran yang sama untuk mendukung sinergitas program perlindungan sosial di tingkat pusat dan daerah.
  - NIK menjadi kunci data
  - Penentuan data sasaran disesuaikan kebutuhan Program
  - Verifikasi dan Validasi di lapangan oleh Pemerintah Daerah dan Pendamping;
3. **Sistem Informasi Kesejahteraan Sosial – Next Generation (SIKS-NG) existing** dapat menjadi alternatif pilihan untuk dijadikan *core system* layanan sosial terintegrasi; dan
4. Melakukan integrasi dengan K/L dan Pemerintah Daerah yang terlibat dalam pelaksanaan layanan bantuan sosial terintegrasi.

## Layanan Bantuan Sosial Terintegrasi

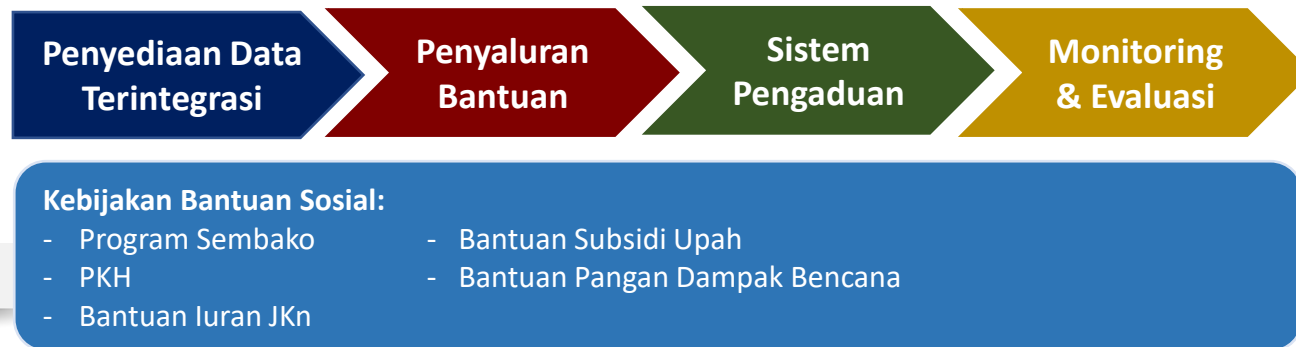
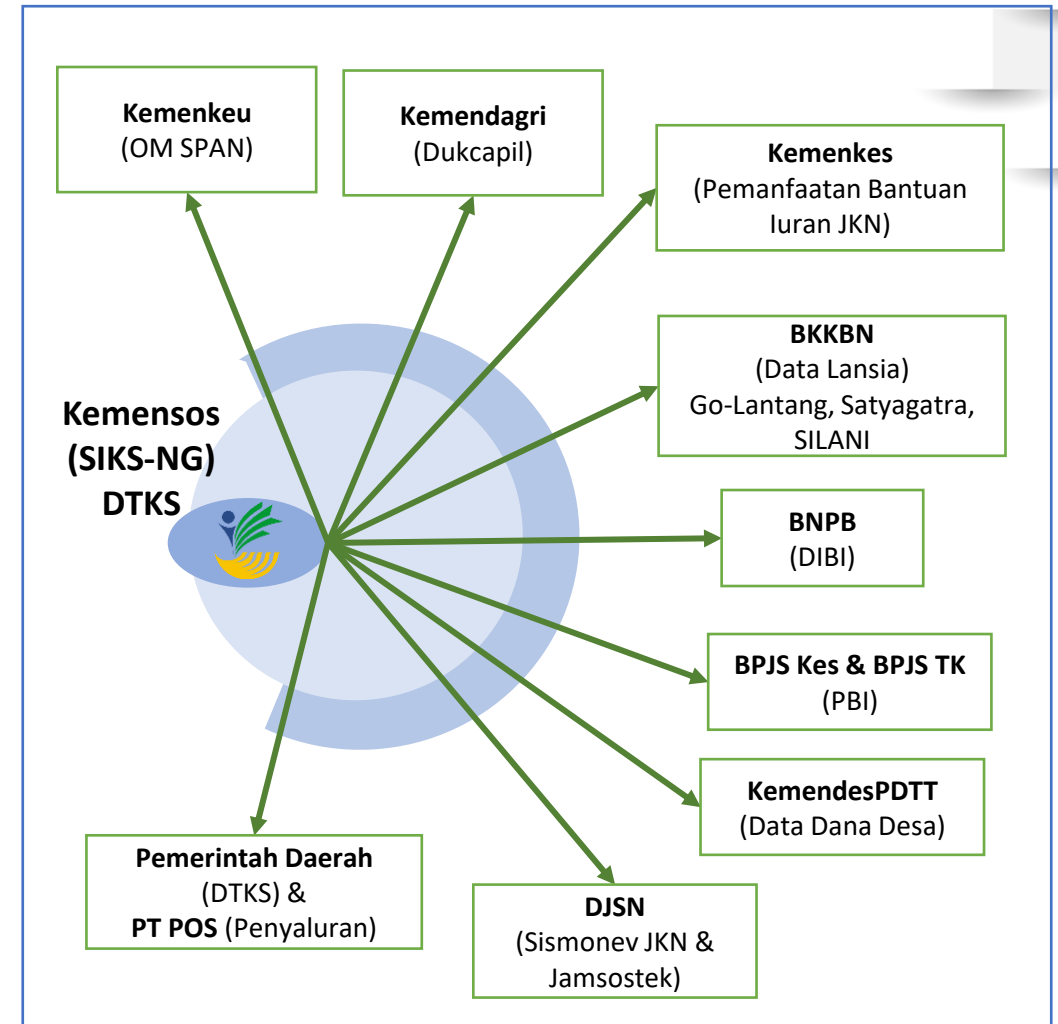



## ARAHAN UMUM

- Perkuat Tim Koordinasi SPBE K/L di bawah koordinasi Kemenko PMK menjadi Digital Transformation Agent (DTA)
- Mengutamakan peningkatan efektifitas pemanfaatan aplikasi yang telah beroperasi (moratorium pembangunan aplikasi baru) menjadi *Platform* Digital Terpadu berbasis masyarakat (*citizen centric*)
- Penyederhaan proses bisnis menuju Layanan Digital Tematik
- Interoperabilitas Data dan Aplikasi dengan merujuk ke Arsitektur SPBE Nasional



TERIMA KASIH

**GERAKAN NASIONAL**  
*Revolusi Mental*  
#AYOBERUBAH Etos kerja • Gotong royong • Integritas